BUDYNEK 3

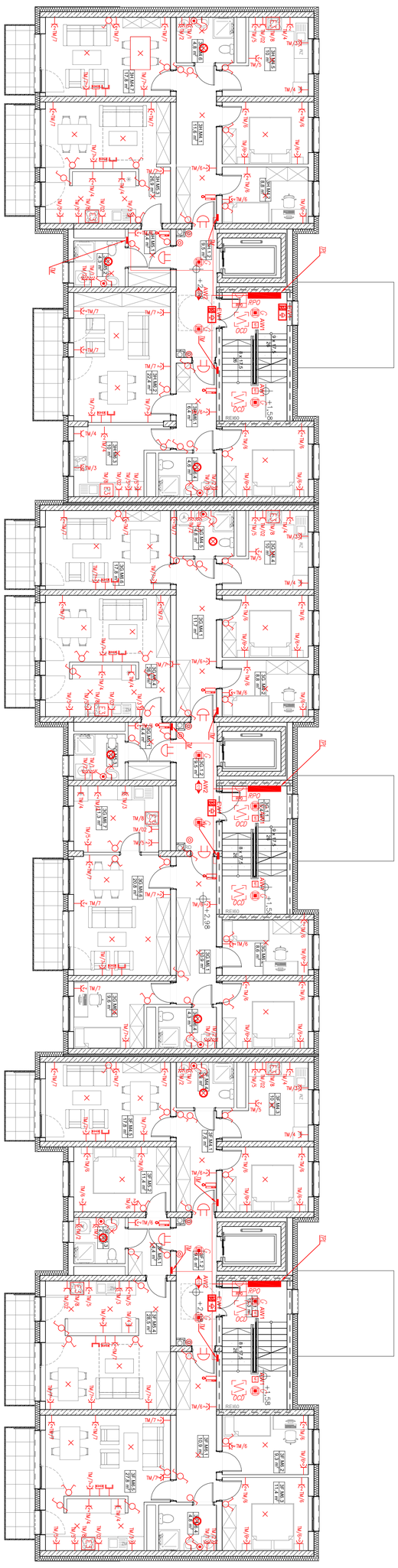

BUDYNEK 1

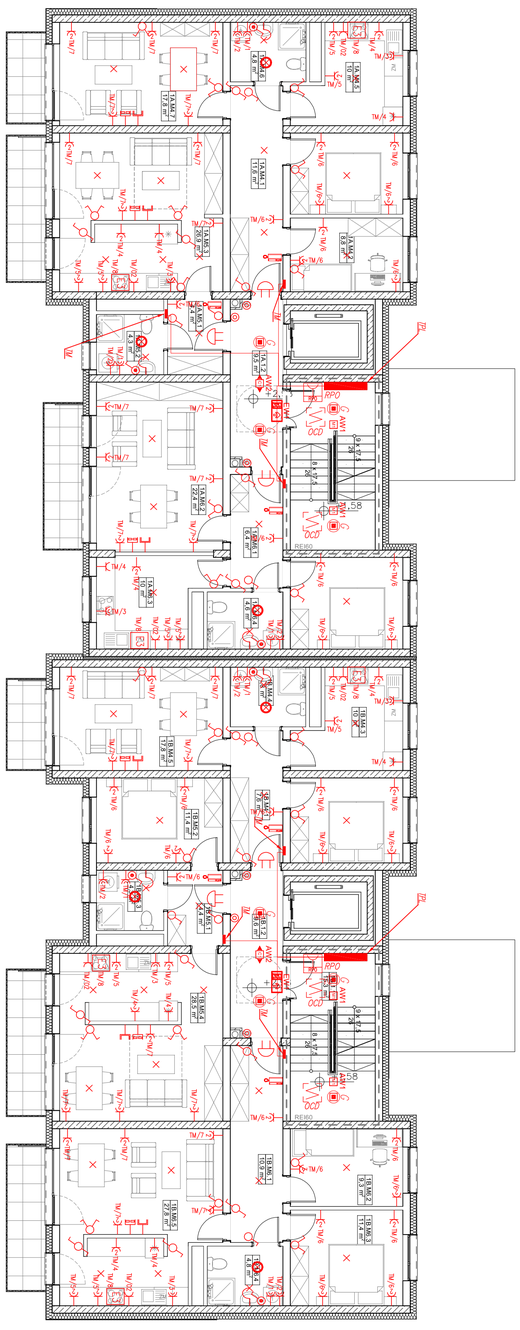

BUDYNEK 2

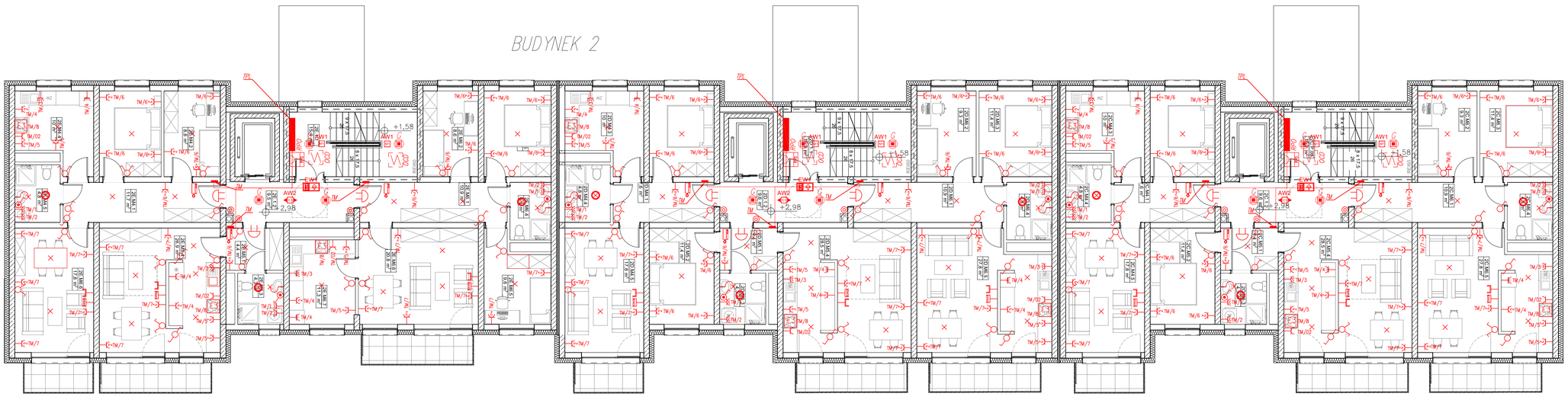

- GNIAZDO WTYCZKOWE 230V W RAMCE POJEDYNCZEJ IP20 P/T 2P+Z
- DWA GNIAZDA WTYCZKOWE 230V W RAMCE PODWÓJNEJ IP20 P/T 2x2P+Z
- GNIAZDO WTYCZKOWE 230V W RAMCE POJEDYNCZEJ IP44 P/T 2P+Z
- E1 WYPUST 1~NO FAZOWY 230V
- E3 WYPUST 3~J FAZOWY 400V
- GNIAZDO 2xRJ45 W RAMCE POJEDYNCZEJ P/T
- GNIAZDO RTV SAT W RAMCE POJEDYNCZEJ P/T
- UNIFON
- PANEL ZEWNĘTRZNY
- CSO – CENTRALA ODDYMIANIA I PRZEWIETRZANIA
- OCD – OPTYCZNA CZUJKA DYMU
- RPO – RĘCZNY PRZYCISK ODDYMIANIA
- LT – PRZYCISK PRZEWIETRZANIA
- SK – SKLONNIK KLAPY ODDYMIANIA
- CP– CZUJKA POCZODOWA WATR DESZCZ
- RG(TP) ROZDZIELNIA ELEKTRYCZNA
- PRZYCISK P.POŻ.
- PWP PRZEWIÓD POŻAROWY WYŁĄCZNIK PRĄDU
- URZĄDZENIE SYGNALIZACYJNE
- TM ROZDZIELNIA MESZKANIOWA
- ŁĄCZNIK 1~NO BEZDNOWY W RAMCE POJEDYNCZEJ IP44 P/T
- ŁĄCZNIK SCHODOWY W RAMCE POJEDYNCZEJ IP20 P/T
- ŁĄCZNIK 1~NO BEZDNOWY W RAMCE POJEDYNCZEJ IP20 P/T
- ŁĄCZNIK ŚWIECZNIKOWY W RAMCE POJEDYNCZEJ IP20 P/T
- ŁĄCZNIK KRZYŻOWY W RAMCE POJEDYNCZEJ IP20 P/T
- PRZYCISK DZWONEK W RAMCE POJEDYNCZEJ IP20 P/T
- DZWONEK MESZKANIOWY 230V
- PUNKT ŚWETLNY ZABUDOWA SUFIT
- OPRAWA ŚCENNA KINKIET
- OPRAWA OŚWETLENIOWA ŁAZIENKOWA IP44
- OPRAWA OŚWETLENIOWA 15W LED Z CZUJNIKIEM RUCHU
- OPRAWA OŚWETLENIOWA 10W LED IP44 Z SIATKĄ OCHRONNĄ
- OPRAWA OŚWETLENIOWA 6W IP65 Z CZUJNIKIEM ZMIERZCHOWYM
- OPRAWA OŚWETLENIOWA LED 21W, 1950lm z czujnikiem ruchu
- AW2 OPRAWA AWARYJNA ONTEC R M1 1h
- AW1 OPRAWA AWARYJNA ONTEC R C1 1h
- AW2c OPRAWA AWARYJNA ONTEC S M2 COLD + zestaw IP67
- EW2 OPRAWA EWAKUACYJNA ONTEC G
- EW1 OPRAWA EWAKUACYJNA ONTEC S M1

PROJEKTOWAŁ: mgr inż. Andrzej Stroński
Sprawdzający: mgr inż. Andrzej Stroński

PODPIS:

PODPIS:

BUDOWA WIELOKLATKOWYCH MIESZKALNYCH WIELORODZINNYCH WYPOSAŻONYCH Z WEWNĘTRZNYMI INSTALACJAMI GAZU, WODNĄ, KANALIZACYJNĄ I ELEKTRYCZNĄ

ZAMIERZENIE BUDOWLANE

BRANŻA: INSTALACJA ELEKTRYCZNA

TYTUŁ: RZUT PARTERU 1~3.E, 1~4.E, 1~12.E, 1~20.E

SKALA: 1:100

WYDANIE: PROJEKT WYKONAWCZY

NR RYSUNKU: E-30

Pracownia Projektowa TPK S.C.
Anna Maciejkiewicz
44-240 Żory, Leszczyny 24 lok.20
www.pk.pl e-mail:biuro@tpk.pl

ADRES INWESTYCJI: DOM BEZROBOTNA 12, ZORY/WIŚCIA
DZIAŁKA NR: 4/4, 4/5, 4/6, 4/7, 4/8, 4/9

SIERPIEŃ 2024

A0